

LEGENDA - simbologia

- RETE ACQUE NERE**
- Pozzetti di allacciamento in c.s. dia. 50 x 50
 - Pozzetti principali di ispezione su strada in c.s. dia. 100x100
 - Rete di collegamento in PVC Ø115
 - Rete di collegamento in PVC Ø250
 - Rete di allacciamento in Ø160

PARTICOLARE LINEA PRINCIPALE ACQUE NERE

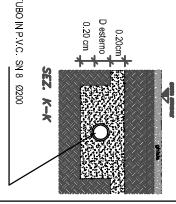

PARTICOLARE POZZETTO DI ISPEZIONE

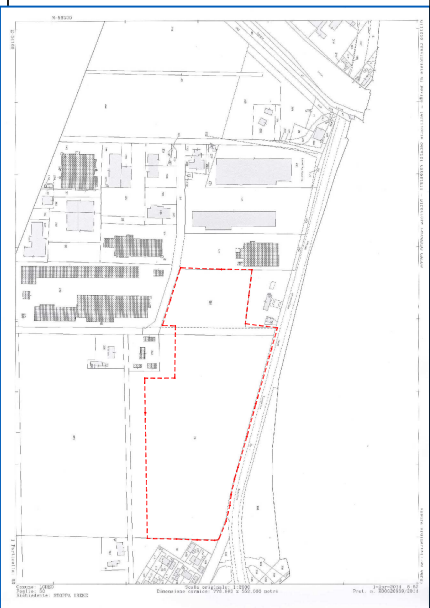
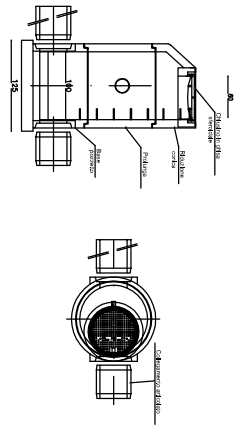

ESTRATTO DI MAPPA
Sezione censuaria di Loreo
Foglio 30
mappe all. 92 parte 17 parte

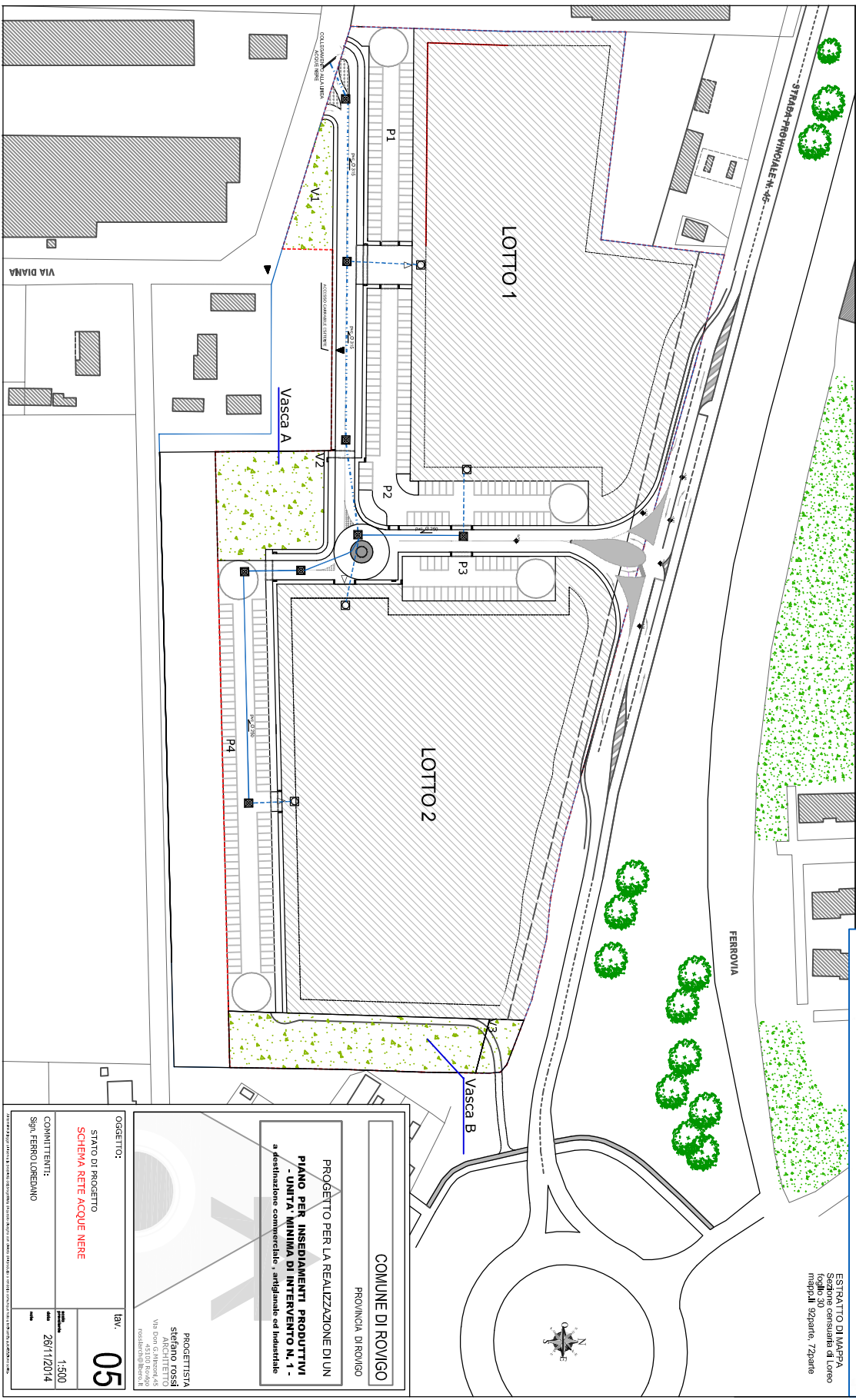

COMUNE DI ROVIGO
PROVINCIA DI ROVIGO

PROGETTO PER LA REALIZZAZIONE DI UN
PIANO PER INSEDIAMENTI PRODUTTIVI
- UNITA' MINIMA DI INTERVENTO N. 1 -
a destinazione commerciale - artigianale ed industriale

PROGETTISTA
Stefano Fossli
ARCHITETTO
Via S. Agostino 10/Rovigo
PROFESSIONE LIBERA

OGGETTO:
STATO DI PROGETTO
SCHEMA RETE ACQUE NERE

COMMITTENTE:
Sign. FERROLOREDMO

IV. **05**

1:500
26/11/2014