



CONSORZIO FRA ENTI LOCALI PER
LA REALIZZAZIONE DELL'AREA
ATTREZZATA DEL BASSO POLESINE
ai sensi dell'art. 2 della L.R. n. 33 del 22-4-77

COMUNE DI ADRIA - COMUNE DI LOREO

PIANO DELLE AREE DA DESTINARE AD INSEDIAMENTI PRODUTTIVI P.I.P. adeguato alle osservazioni pervenute come da protocollo n° 8240 del 23.08.2018

TAV.

03

scala

VARIE

Oggetto: Quadro dei vincoli sovracomunali

Ing. Andrea Portieri
Ordine degli Ingegneri di Rovigo n. 461
Via Pegolini, 21
45011 - Adria

Collaboratori:
Ing. Fabrizio Ravagnani
Ordine degli Ingegneri di Rovigo n. 1162
Via Miani, 62
45100 - Rovigo

Arch. paes. Chiara Caberletti
Ordine degli Architetti e P.P.C. di Rovigo n. 478
Via Miani, 62
45100 - Rovigo

identità del file: -

data:
Ottobre 2018

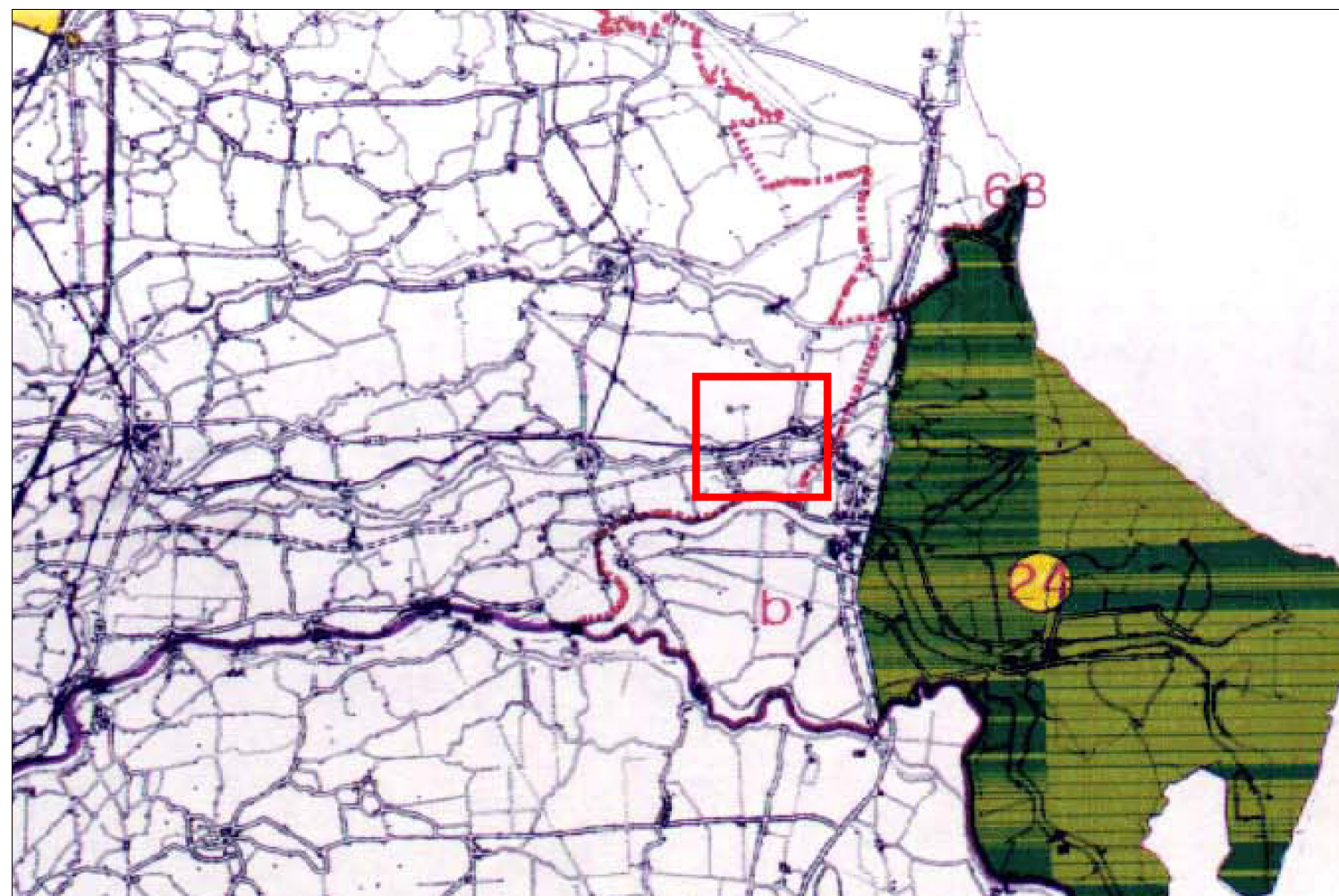

ESTRATTO DEL PIANO TERRITORIALE REGIONALE DI COORDINAMENTO VIGENTE - 1992

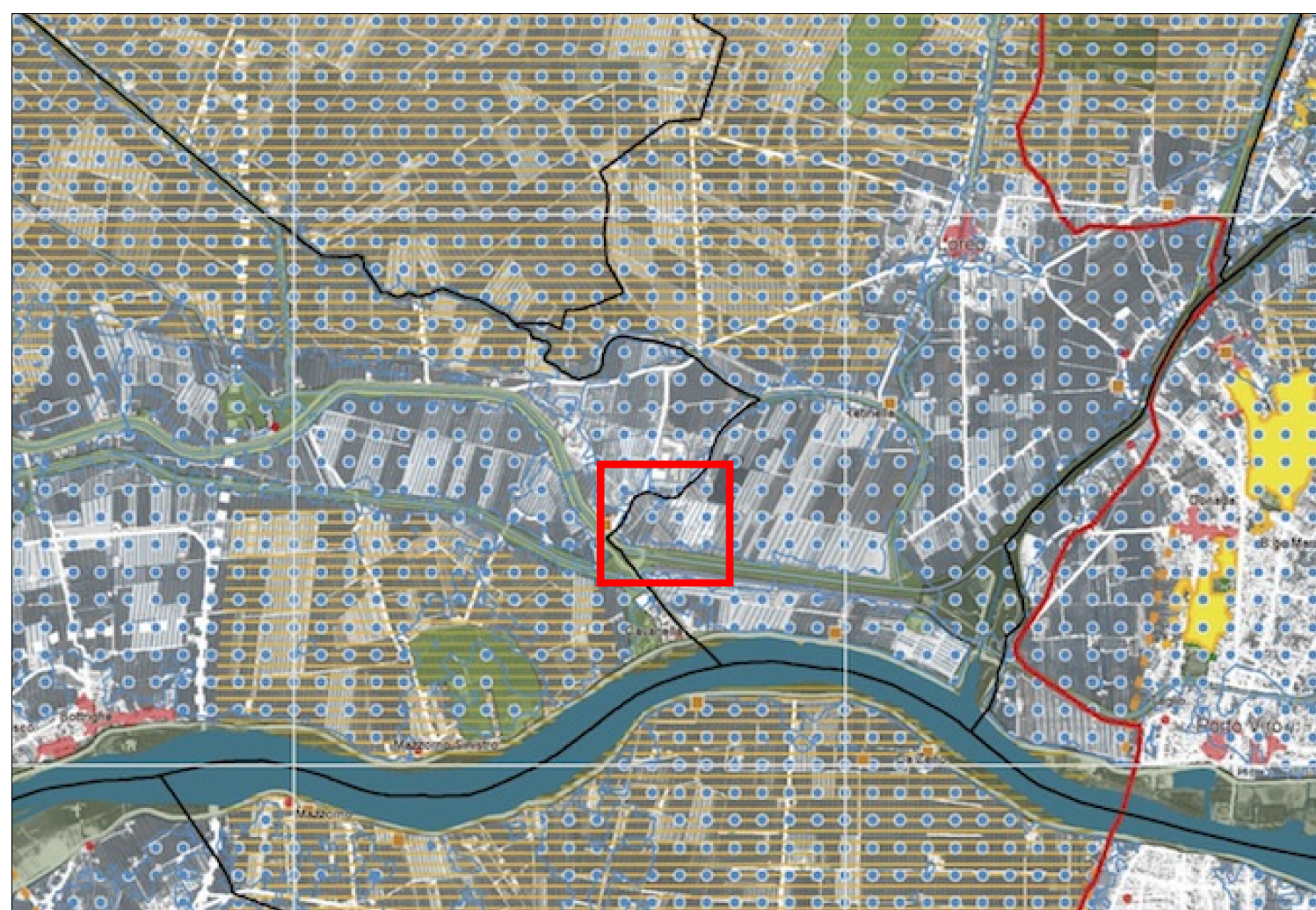

ESTRATTO DEL PIANO TERRITORIALE REGIONALE DI COORDINAMENTO ADOTTATO - 2013



ESTRATTO DEL PTCP - VINCOLI E PIANIFICAZIONE TERRITORIALE

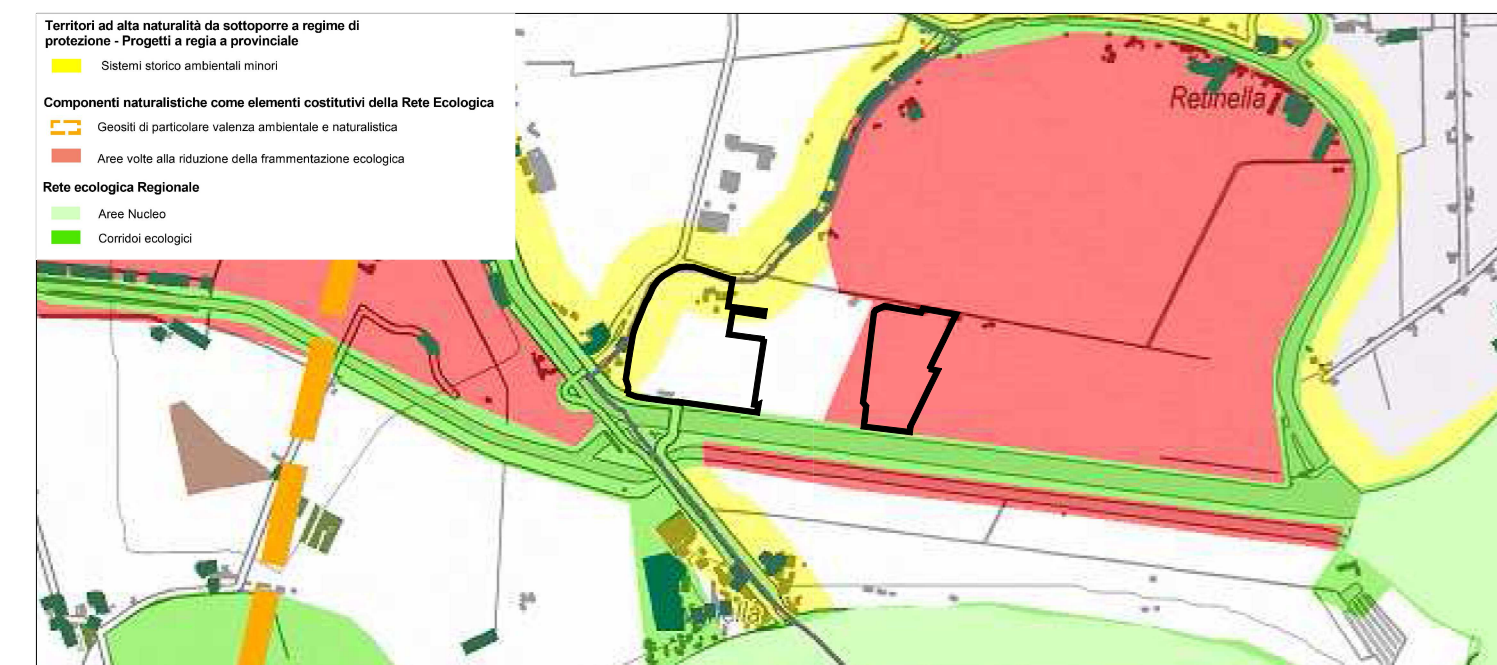

ESTRATTO DEL PTCP - SISTEMA AMBIENTALE NATURALE

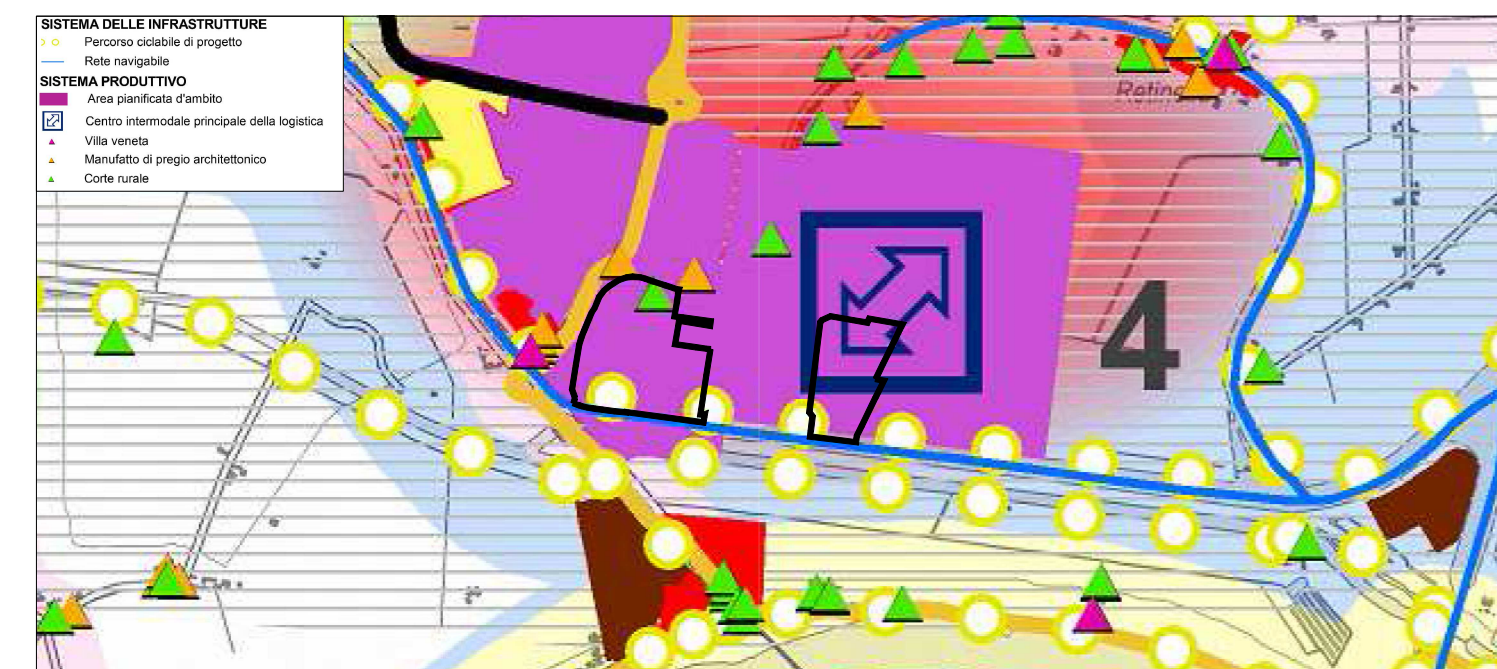

ESTRATTO DEL PTCP - SISTEMA INSEDIATIVO